

Redován - Callosa de Segura - Cox

Flora

La flora es una de las variedades biológicas más notables del ecosistema que alberga nuestra sierra, no sólo por la gran cantidad de especies que la pueblan, sino por la presencia de endemismos, entre los que destaca el rabo de gato ceniciento (*sideritis glauca*), el cardo de roca (*centaurea saxicola*), la genista valentina y la netoceras bicorne. La vegetación que predomina es el matorral bajo, además de una gran variedad de especies de gran valor aromático y medicinal como la ajedrea, la ruda, el tomillo, el hinojo y el romero. Cabe destacar también la presencia de comunidades vegetales peculiares, como las especies ibero-africanas oroval y cornical.



Fauna

Respecto a la fauna, en el grupo de las aves destaca el búho real, el águila perdicera, el cernícalo y el gavián. Los mamíferos se encuentran representados por el ratón de campo, la liebre, el gato montés, la gineta y el zorro. También habitan reptiles como el lagarto ocelado, la lagartija hispánica colilarga y colirroja, y la culebra bastarda.



Cómo llegar

El inicio de esta ruta se sitúa en el Área Recreativa Ermita Virgen de la Salud de Redován (Autovía A7, salida 541 Redován).

Teléfonos de Interés

CONVEGA
C/ Malecón del Soto, 12. Rojales
Tfno: 96530 70 72
www.convega.com

FEMECV
C/ Mariano Luiña, 9, bajo - Elche
Tfno: 96 543 97 47
www.femecv.com

Servicio de Ayuda y Socorro: 112
Guardia Civil Emergencias: 062



Descripción de la Ruta

La ruta circular "El Mirador de la Vega", de unos 20 kilómetros, atraviesa los municipios de Redován, Callosa de Segura y Cox, enlazando espacios naturales que albergan valores ambientales de gran singularidad.

Comenzamos el sendero en la Ermita Virgen de la Salud (punto 1 en el mapa) ubicada en el enclave denominado "La Sierra", Paraje Natural Municipal de Redován que alberga la microreserva de flora "Peñón de la Lobera" y un área recreativa.

Ascendemos durante los primeros 850 metros hasta el Montesico Negro, pasando entre el Mulagar y el Cabezo de la Higuera. Continuamos el ascenso hasta el Bancalico de los Moros, lugar donde se han hallado restos arqueológicos de la Edad del Bronce. A escasos metros encontramos la Cruz del Relojero (punto 2) y una pinada con plantas autóctonas y aromáticas. Desde allí accedemos al punto denominado "El Mirador de la Vega" (3), desde donde podemos disfrutar de unas magníficas vistas de la comarca de la Vega Baja.

A partir de este punto iniciamos un descenso a lo largo de los siguientes 1.000 metros, hasta llegar a la Cueva Ahumada (4), Paraje Natural Municipal de Callosa de Segura, en el que se localiza una zona de recreo familiar, un aula de la naturaleza y una microreserva de flora autóctona.

Tras recorrer 3.800 metros desde el inicio llegamos al casco urbano de Callosa de Segura continuando por la avenida Ciudad Jardín (campo municipal de fútbol) y calle Salitre para llegar al Museo de Semana Santa (5) y al Museo del Cáñamo (6).

Seguimos por la huerta de Callosa de Segura y Cox, bordeando el Castillo de Santa Bárbara (7). El sendero nos dirige nuevamente a la sierra, donde ascendemos por la Cresta del Palacio hasta encontrarnos con el Barranco del Lobo. A continuación, llegamos a la zona de la antigua Cantera de San Isidro de Cox (8). Llegados a este punto habremos recorrido unos 12,2 kilómetros.

Reanudamos nuestra marcha por el Valle de Cox hasta el Barranco del Tío Pastor en dirección al Barrio de San Carlos (Redován). Nos dirigiremos hacia su Polígono Industrial, donde habremos caminado 16,7 kilómetros del trayecto.

Bordeando la sierra, continuamos el ascenso hasta la zona de Las Puntas, para descender hacia la antigua Cantera de Redován. Mantenemos nuestra marcha por la Carretera de la Sierra hasta llegar a los Mazones y al Barranco Hondo, donde enlazamos con el camino que nos lleva al punto de partida.



Redován



Callosa de Segura



Cox

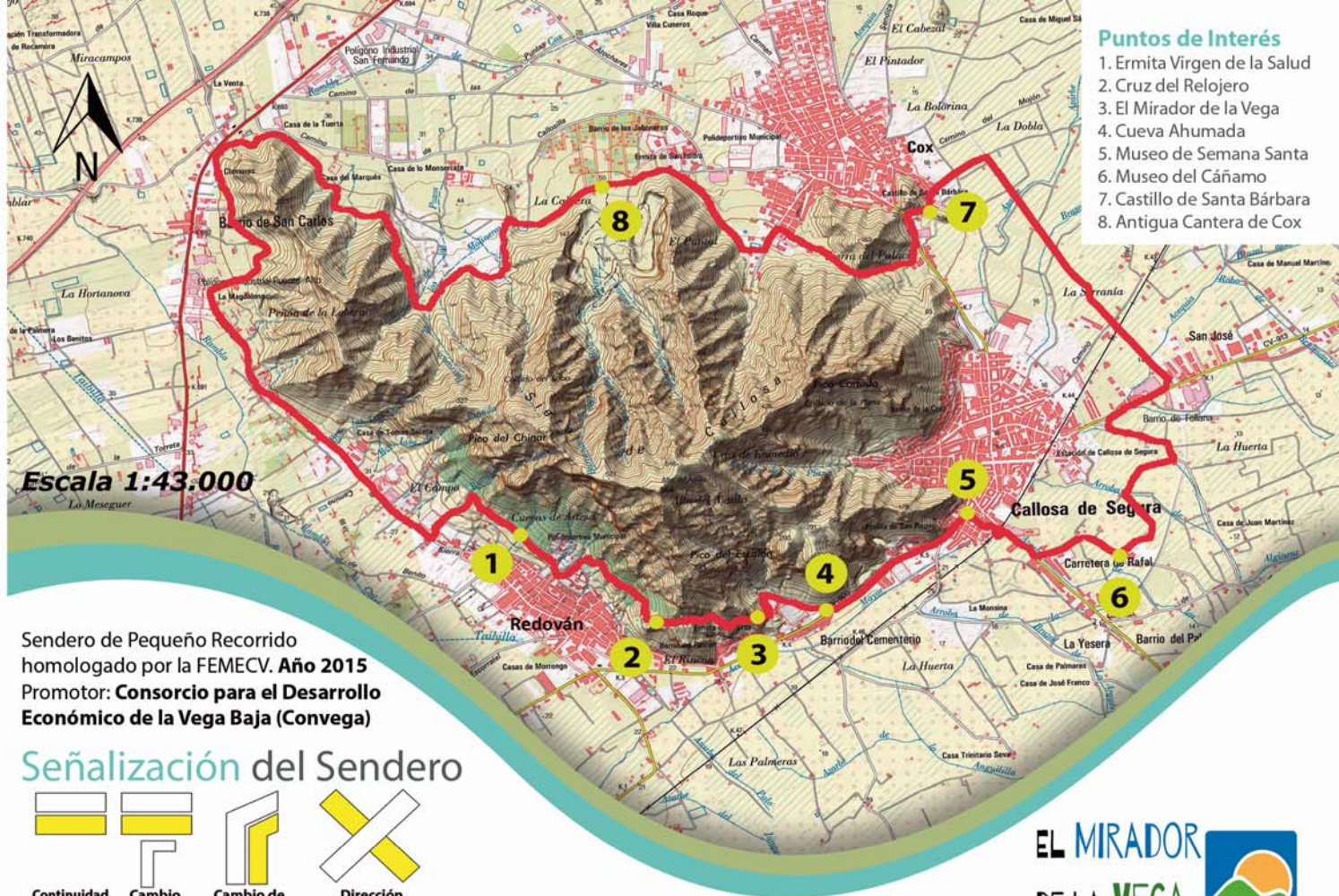

Sendero de Pequeño Recorrido homologado por la FEMECV. Año 2015
 Promotor: **Consortio para el Desarrollo Económico de la Vega Baja (Convega)**

Señalización del Sendero



Puntos de Interés

1. Ermita Virgen de la Salud
2. Cruz del Relojero
3. El Mirador de la Vega
4. Cueva Ahumada
5. Museo de Semana Santa
6. Museo del Cáñamo
7. Castillo de Santa Bárbara
8. Antigua Cantera de Cox



MIDE		Mirador de la Vega PR-CV 441	
duración	6h 45'	1	Severidad del medio natural
desnivel de subida	830 m	2	Orientación en el itinerario
desnivel de bajada	759 m	2	Dificultad en el desplazamiento
distancia horizontal	20,5 km	4	Cantidad de esfuerzo necesario
tipo de recorrido	Circular	Condiciones de Tres Estaciones, tiempos estimados según sistema MIDE. Sin paradas. Calculado sobre datos de 2015.	

Recomendaciones

- Lleva contigo la basura que generes, o deposítala en cualquier contenedor que encuentres a tu paso. Deja limpios los lugares por los que pases.
- Camina por los senderos ya existentes. No abras nuevas rutas.
- No debe faltar en tu mochila: abundante agua y algo de comer, protección solar, repelente de mosquitos y un pequeño botiquín.
- Usa un calzado adecuado y, dependiendo de la fecha del año, lleva ropa de abrigo y chubasquero.